

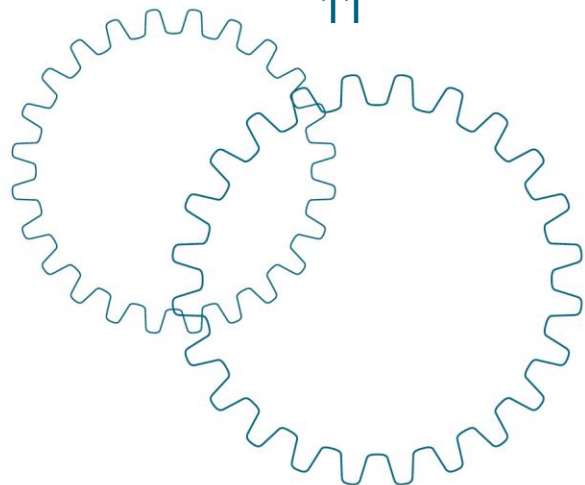

**MASKIN-
ENTREPRENØRENS
FORBUND**

Taubanesamling i Øyer 9. april 2026

**Kort om MEF Skog
v/ Bjørn Lauritzen**



Kort om Maskinentreprenørenes forbund (MEF)

- Stiftet i 1948.
- Frittstående arbeidsgiverorganisasjon med om lag 2400 medlemsbedrifter.
- Hovedtyngden driver maskinell anleggsvirksomhet.
- 40 000 ansatte.
- Omsetning på over 100 mrd. kr/år.
- Adm.dir. er Julie Brodtkorb.
- **Skogavdelingen:**
 - Etablert i 1981
 - **147 skogsentreprenørbedrifter**
 - Omsetter ca. 1,5 mrd. kr/år.
 - Medlemmer i alle fylker.
 - Står for om lag 75% av avvirkingen i Norge
 - Styreleder er Lars Ragnvald Tveitan
 - Fagsjef Bjørn Lauritzen



Hvorfor være medlem av MEF Skog

- Support 24/7 til «alt»
- Hjelp til arbeidsgiverrollen
- Avtalegjennomgang
- Formidling av lærlinger gjennom OKAB.
- Juridisk hjelp – 8 t/år
- SmartMEF – oppsett/support
- Kurs gjennom MEF-skolen
- Faglig og sosialt nettverk
- Medlemsavtaler med if, Circle K, Bertel O. Steen m.fl.

MEF Skog arbeider for best mulige rammevilkår for næringa.



Mer info på mef.no:

[Forside](#) | [MEF](#)

Forside - Medlemsfordeler - Krisetelefon

Krisetelefon

Våre medlemmer skal kunne få hjelp ved en eventuell ulykke til å håndtere første kritiske fase.

Krisetelefon: 948 20 948

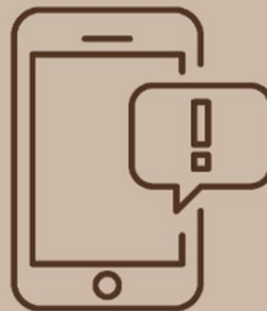

Forrige taubanesamling i Øyer i 2020



Kyst skogbruket



Glommen
Mjøsen
Skog

Norsk
Taubanelag



Hurdagene 2025

Entreprenørenes Aften og NM i lassbærerkjøring





MASKIN-
ENTREPRENØRENES
FORBUND

Lærlingesamlingen 2025

Ny lærlingesamling 13.-
15. november 2026
Gardermoen



MEF Skog arrangementer



Voss i september



Årsmøte MEF Skog 2026



Kiel i november



Kongsvinger i juli

17:06

54

Ekstr...
gen.no

Næringspolitikk

Publisert under: Regjeringen Solberg
Utgiver: Landbruks- og matdepartementet

Ekstraordinær tiltakspakke for skogbruket på 50 millioner kroner

Nyhet | Dato: 05.05.2020

Landbruks- og matminister Olaug Bollestad la i dag fram regjeringens forslag om en ekstraordinær tiltakspakke for skogbruket på 50 millioner kroner i revidert nasjonalbudsjett for 2020. Formålet med tiltakspakken er å bidra til hogstaktivitet i skogbruket i en periode med redusert etterspørsel etter sagtømmer forårsaket av Covid 19-utbruddet.

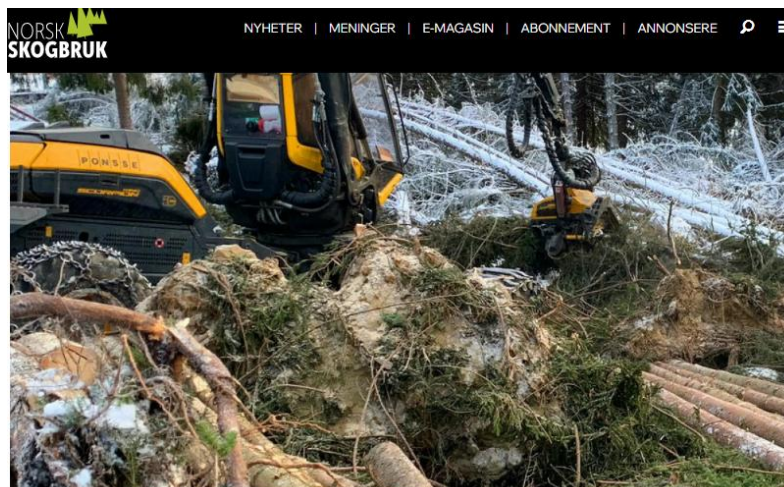

DYRERE DRIFTER: Det gis nå tilskudd for å dekke ekstra kostnader ved å få ut stormfelt virke. Landbruksdirektoratet presiserer at utbetaling av tilskudd er betinget av at tilskuddsmottaker kan dokumentere reelle driftskostnader. Foto: Line Venn.

Tilskudd til opprydding klart

Som varslet i forrige nummer av Norsk Skogbruk er det blitt utarbeidet en tilskuddsordning for å avhjelpe ekstra driftskostnader ved opprydding etter høstens og vinterens stormer.

Astri Klavstad

PUBLISERT 23.02.2022 - 08:59 SIST OPPDATERT 12.01.2026 - 09:20



Næringspolitikk



STOPP: Over Saggrenda vil det stoppe opp for Buskeland, og Bjørn Lauritzen fra Maskinentreprenørenes Forbund (MEF). FOTO: MATS SAURHEIMEN

Å LEGGE NED SKOGBRUKSLINJA VED KONGSBERG VIDEREÅENDE

- Et feilgrep

FEIL EFFEKT: - Å legge ned linja er ikke bare synd for elevene som vil gå den veien, det er også til ulempe for den lokale næringsen, sa Bjørn Lauritzen. Elevene selv sier at de både fikk interessen for skogbruk, og valgte linja fordi de selv lever tett på den. De trives i lokalmiljøene sine rundt Kongsberg, og vil gjerne bli værende i skogbruksnæringsen her etter skoletiden også. **SIDE 2-3**



YOUTUBE.COM

- En stopp på tre måneder vil knekke hele næringsen!

Selv om vi under hogst tar store hensyn til hekkende fugler, krever likevel Naturvernforbundet ...

Åpning for samlast og returlast på spesialtransport

Publisert 24. mai 2025 av [Njål Hagen](#) • Sist endret 26. mai 2025 Tagger: [MEF](#),

[skogsmaskin](#)

Etter særlig påtrykk fra MEF foreslår Statens vegvesen nå en regelendring som vil gjøre spesialtransporter av store maskiner enklere og mer effektivt.

- Endringen kommer etter et ønske fra transportbransjen, særlig representert ved Maskinentreprenørenes Forbund (MEF), skriver Statens vegvesen i en melding.



Bjørn Lauritzen

Administrator Gruppeekspert +1 · 20 t · 🗨️

Morten Stordalen fra Frp har stilt samferdselsminister Jon-Ivar Nygård et spørsmål om det kan bli lov å frakte dieseltanker sammen med transport av skogsmaskiner som kr... Se mer







STORTINGET.NO

Skriftlig spørsmål fra Morten Stordalen (FrP) til samferdselsministeren

Vil statsråden vurdere en lemping i regelverket når det gjelder dispensasjoner til frakt av anleggsmaskiner og skogsmaskiner?

Blank diesel er billigere enn anleggsgdiesel!

Diesel levert - Gjeldende listepriis (frakt- og dropptillegg tilkommer)

Kvalitet	Produkt	Pris eks. mva.	Pris inkl. mva.	Gjeldende fra	Valuta / måleenhet
	Diesel	19,79	24,74	2026-04-09	nok/l
	Anleggsgdiesel	19,98	24,98	2026-04-09	nok/l
	Anleggsgbio HVO100	27,84	34,80	2026-04-09	nok/l
	HVO100	27,83	34,79	2026-04-09	nok/l

Dieselsituasjonen per akkurat nå



Stoltenberg lover å innføre Stortingets dieselprikkutt i tide

Finansminister Jens Stoltenberg vil ta noen snarveier og lover dieselprikkutt innen 1. mai.



06:03



Stortinget har vedtatt å redusere CO₂-avgiften på anleggsgas fra 4,42 til 1,92 kroner per liter, en reduksjon på 2,50 kroner. Dette grepet er ment å lette kostnadspresset i anleggsbransjen. Anleggsgas (farget gas) er også fritatt for veibruksavgift, men pålagt CO₂-avgift. [Senterpartiet +3](#)

Viktige punkter om CO₂-avgift på anleggsgas (2026):

- **Avgiftskutt:** Kuttet på 2,50 kr/L ble vedtatt i mars 2026.

Spør om hva som



Hjem



Søk



Varsler



Aktivitet

Møte med oppdragsgiverne

- Møte 20. mars og 7. april om dieselkompensasjon
- Forslag: Kronetillegg per m³ frem til ny indeks foreligger
- Ny månedlig skogsmaskinindeks ila april.

KVARTALSVIS KOSTNAD SINDEKS

Basis 1.1.2010

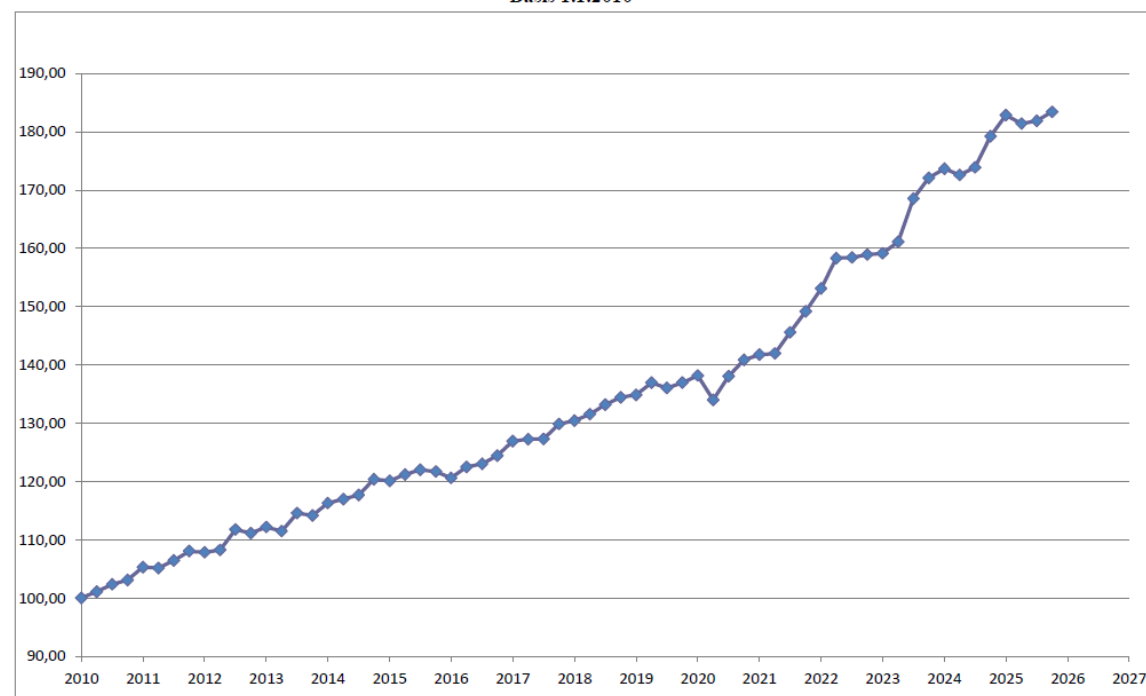

Indeksen omfatter kostnader vedrørende avskrivning, renter, reparasjon, vedlikehold og drift inklusive førerlønn.

Institutt for Bygg- og miljøteknikk, NTNU

Øvrige utfordringer som MEF Skog arbeider med:

- Motkampanjer fra naturvernorganisasjoner – godt hjulpet av NRK
- Stadig flere kommuner innfører lokale restriksjoner med hjemmel i pbl (hensynssoner)
- Mulig forbund mot hogst i hekkeperioden dvs. mai, juni, juli
- Diverse fra EU: LULUCF, EUDR, RED II/III
- Avskoging: 60 000 daa/år (1,8 mill. daa siden 1990)
- Mangel på skogsmaskinførere og personer med skogfaglig bakgrunn på alle nivåer.
- Forslag om totalfredning av all myr i Norge



Hensynssone i Asker kommune: Urimelige konsekvenser for skogbruket

Publisert av [Anne Bjølgerud](#) at 8. januar 2024



Mot slutten av fjoråret ble NORSKOG kjent med at den vedtatte kommuneplanen for Asker vil få svært uheldige konsekvenser for operativt skogbruk. Årsaken er nye hensynssoner for vann og vassdrag.

Millionbot for hogst av hønehaukreir

Økokrim betegner hogsten av fire områder med hønehaukreir som alvorlig miljøkriminalitet.



ULOVLIG HOGST: Ornittologene Even Dehli og Rolf Jørn Karlsen fra Birdlife Norge der et hønehaukreir på Østre Toten ble edelagt etter ulovlig hogst i desember 2022.



Reidar Gregersen
Journalist

Publisert 19. jan. kl. 11:10
Oppdatert 19. jan. kl. 11:26



Glommen Mjøsen Skog får dermed en bot på 4 millioner kroner.

Det er første gang et hogstselskap er ilagt forelegg av politiet for denne typen av ulovlig hogst.

Mulig nytt krav om ferdskriver mv. jf. kjøre og hviletidsbestemmelsene

Kjøretøyer eller kombinasjoner av kjøretøyer med en største tillatte masse som ikke overstiger 7,5 tonn, som brukes til å transportere materialer, utstyr eller maskiner som føreren bruker under sitt arbeid, og som brukes bare innenfor en radius av 100 km fra det stedet der foretaket er hjemmehørende, forutsatt at kjøring av slike kjøretøyer ikke er førerens hovedbeskjeftigelse.

Skal etter planen gjelde fra 1. juli.

MEF er på saken!





MASKIN-
ENTREPRENØRENS
FORBUND

HMS & SmartMEF



SmartDok

Funksjoner - Integrasjoner - Nyheter - Firmaet - Support - Kontakt oss - Logg inn

SmartMEF – MEF sitt HMS/KS-system i SmartDok

SmartMEF er utviklet for MEF sine medlemsbedrifter og er et ledd i en felles satsing på kvalitetssikring og HMS.

Kom i gang med SmartMEF



www.mef.no | firmapost@mef.no | [f](#) [i](#)



Kursbevis

Dokumentert HMS-opplæring
for skogsentreprenørbedrifter

Næss Skogsdrift har
gjennomført opplæring
25.06.2025

25.06.2025

Bjørn Lauritzen

Dato

Bjørn Lauritzen
Fagsjef MEF
avd.Skog



MASKIN-
ENTREPRENØRENS
FORBUND



MASKIN-
ENTREPRENØRENS
FORBUND

Hva kan skje hvis man ikke har HMS på stell?

Bedriftseiere dømt til fengsel og millionbot etter at Chris-Stian (17) døde på jobb

To bedriftseiere og bedriften er dømt etter at 17-åring omkom i arbeidsulykke i Alta.

Sentrale funn i dommen:

- Arbeidstilsynet avdekket at bedriften manglet internkontroll, risikovurderinger og skriftlige rutiner.
- Den omkomne hadde ikke fått tilstrekkelig opplæring i de farlige operasjonene han ble satt til å utføre, spesielt knyttet til hydrauliske systemer.
- 17-åringen hadde arbeidet ulovlig mye overtid (blant annet en vakt på 16 timer), noe som kan ha medført tretthet og nedsatt fokus.
- Retten konkluderte med at ledelsen handlet grovt uaktsomt. Det ble lagt særlig vekt på at ulykken involverte en mindreårig, som lovverket gir et særskilt vern.
- Etersom overtredelsene førte til dødsfall og manglene i sikkerhetsarbeidet var så omfattende, ble forholdene ansett som særlig skjerpene.

Både far og sønn, som er henholdsvis bedriftseier og daglig leder, er nå dømt til 60 dagers fengsel og tre millioner i bøter.

Bedriften er i tillegg dømt til å betale 400.000 i oppreisning til foreldrene.





**MASKIN-
ENTREPRENØRENE
FORBUND**

Skogbrukets førstevalg

www.mef.no



Takk for oppmerksomheten



MASKIN-
ENTREPRENØRENES
FORBUND